ARTIV
Innenarchitektur

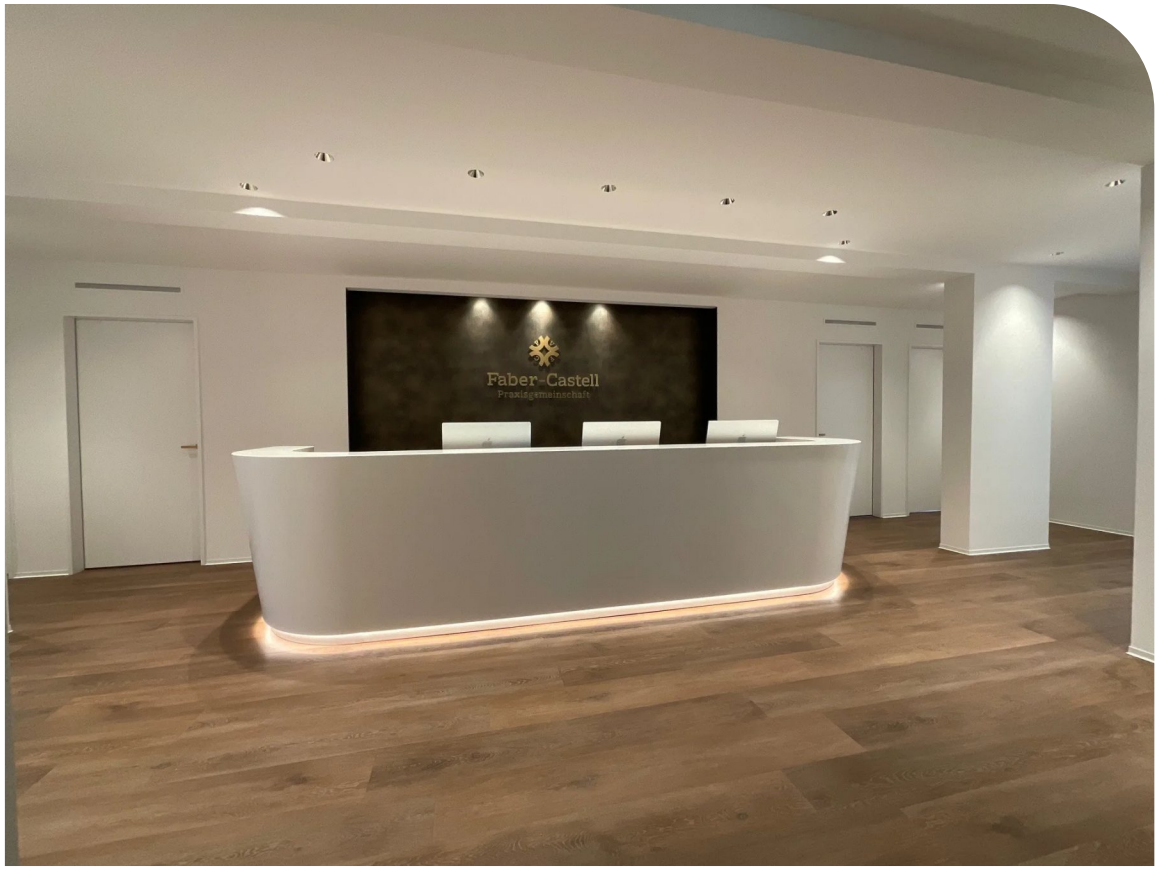

Gemeinschaftspraxis Zürich

ART
Komplettsanierung

FERTIGSTELLUNG
2024

ORT
Zürich

Die Gemeinschaftspraxis in Zürich ist aus einem Vertrauensvorschuss entstanden. Der Sohn der Ärzte fand uns von Kanada aus über unsere Website.

Er schickte uns eine Filmaufnahme der Räume, die seine Eltern besichtigt hatten, und bat um ein Vorprojekt. Den Auftrag erhielten wir per Telefon und E-Mail, noch bevor wir uns persönlich begegnet waren.

Die Komplettsanierung stellte uns vor zwei Aufgaben. Der Bodenaufbau befand sich in schlechtem Zustand und musste verstärkt werden, damit er dauerhaft tragfähig bleibt. Zugleich nahmen die Behörden Einfluss auf den Grundriss, etwa auf die Lage der Ausgänge, wo der Arzt die Abläufe seiner Praxis lieber selbst bestimmt hätte. Zwischen diesen Ansprüchen fanden wir Lösungen, die den Vorgaben genügen und der Praxis dienen.

Mehr zum Projekt auf artiv.gd1.ch/de/projekte/gemeinschaftspraxis-zuerich

Mehr Bilder und Details zum Projekt:
Code scannen oder artiv.gd1.ch/de/projekte/gemeinschaftspraxis-zuerich

ARTIV Innenarchitektur AG
Freiburgstrasse 4 · 3150 Schwarzenburg · T 031 731 25 15 · info@artiv.ch · www.artiv.ch